

LIBRE DE CAIXA

Model 347 Declaració anual a terceres persones

Qui l'ha de presentar: persones i entitats que realitzin activitats empresarials o professionals i aquestes operacions superin respecte d'una altra persona o entitat 3.005,60 €, o 300,51 € quan es realitzin funcions de cobrament per compte de tercers d'honoraris professionals derivats de la propietat intel·lectual, industrial o d'autor o altres per compte dels seus socis, col·legiats o associats.

Fins quan ho podem presentar: El dia 28 de febrer finalitza el termini per presentar el model 347.

Com presentar-ho: El llistat que ens genera el Totpes, el teniu d'enviar al vostre gestor o gremi perquè ells facin la declaració del 347 en el model corresponent.

Qui pot treure el llistat del 347: Imprescindible tenir la versió 7.96 o superior del programa Totpes Professional.

Com fer llistat del 347: Des de l'apartat de COMPTABILITAT anar a LLIBRE DE CAIXA.

Apartat de FACTURES DE COMPRA

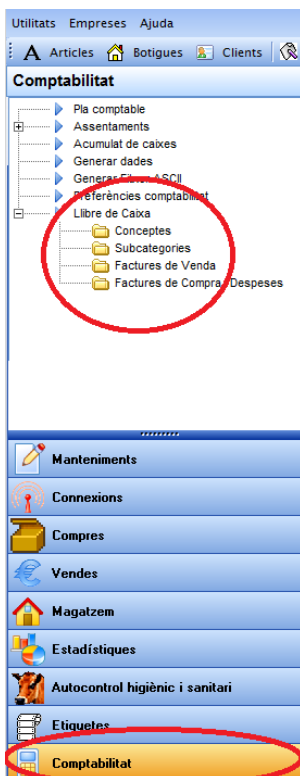

Des d'aquest apartat de FACTURES de COMPRA és des on heu anat entrant les factures de consum i acreedors i alguns també les compres de materia primera i articles.

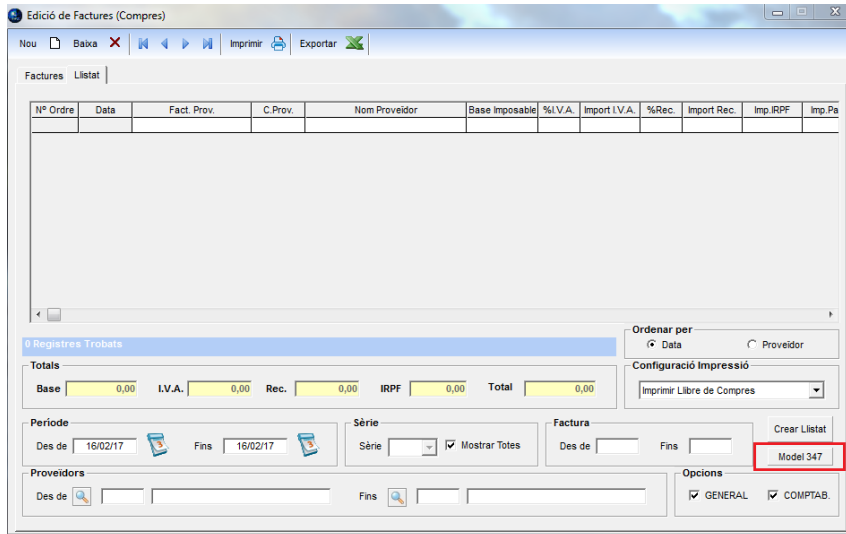

Un cop estem en la pantalla de llistat, seleccionem el botó **Model 347**, primer cal seleccionar el període (En principi seleccionarem tot l'exercici 2016, des del 01 de gener 2016 al 31 de desembre 2016). Després ens apareix una pantalla on introduir l'import a partir del que hem de fer la declaració de terceres persones (Compres). Actualment **3.005,06 euros**. Si algun exercici varia la quantitat des d'aquesta pantalla la podem modificar.

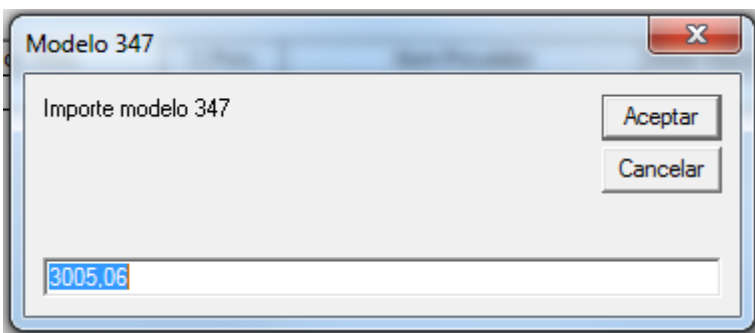

Un cop validat l'import ja ens apareix la informació en pantalla, veure exemple.

C.Prov.	Nom Proveïdor	Base Imposable	Trimestre	Import I.V.A.	%Rec.	Import Rec.	Imp.IRPF	Imp.Pagès	Total
1	FRIDESVIC S.L.	3.730,00	4	373,00		0,00	0,00	0,00	4.103,00
	Total								4.103,00
2	JOSEFA ESTELLES MAYOR, S.L.	118,21	1	11,82		0,00	0,00	0,00	130,03
2	JOSEFA ESTELLES MAYOR, S.L.	121,82	2	12,18		0,00	0,00	0,00	134,00
2	JOSEFA ESTELLES MAYOR, S.L.	85,09	3	6,95		0,00	0,00	0,00	92,04
2	JOSEFA ESTELLES MAYOR, S.L.	3.877,81	4	387,78		0,00	0,00	0,00	4.265,59
	Total								4.621,66
8	A.TORRELLA, S.A.	2.156,34	1	155,70		0,00	0,00	0,00	2.312,04
8	A.TORRELLA, S.A.	1.903,20	2	142,98		0,00	0,00	0,00	2.046,18
8	A.TORRELLA, S.A.	1.507,13	3	109,73		0,00	0,00	0,00	1.616,86
8	A.TORRELLA, S.A.	1.591,07	4	111,21		0,00	0,00	0,00	1.702,28
	Total								7.677,36

La informació ens apareix ordenada per proveïdors o acreedors (Ordenat per codi) i a continuació ens mostra els imports separats per trimestres i una casella amb l'import total (I.V.A. Inclòs) que és el que farem constar en la declaració.

Per generar la impressió del llistat caldrà seleccionar dins de les opcions d'impressió l'opció *Imprimir 347*.

Configuració Impressió

Imprimir 347 ▼

Veure exemple de com queda el llistat:

Modelo 347

C.Prov.	Nom Proveïdor	Base Imposable	Trimestre	Import I.V.A.	%Rec.	Import Rec.	Imp.IRPF	Imp.Pagès	Total
1	FRIDESVIC S.L.	3.730,00	4	373,00		0,00	0,00	0,00	4.103,00
	Total								4.103,00
2	JOSEFA ESTELLES MAYOR, S.L.	118,21	1	11,82		0,00	0,00	0,00	130,03
2	JOSEFA ESTELLES MAYOR, S.L.	121,82	2	12,18		0,00	0,00	0,00	134,00
2	JOSEFA ESTELLES MAYOR, S.L.	85,09	3	6,95		0,00	0,00	0,00	92,04
2	JOSEFA ESTELLES MAYOR, S.L.	3.877,81	4	387,78		0,00	0,00	0,00	4.265,59
	Total								4.621,66
8	A.TORRELLA, S.A.	2.156,34	1	155,70		0,00	0,00	0,00	2.312,04
8	A.TORRELLA, S.A.	1.903,20	2	142,98		0,00	0,00	0,00	2.046,18
8	A.TORRELLA, S.A.	1.507,13	3	109,73		0,00	0,00	0,00	1.616,86
8	A.TORRELLA, S.A.	1.591,07	4	111,21		0,00	0,00	0,00	1.702,28
	Total								7.677,36
17	MADISFRED, S.L.	3.763,65	1	283,17		0,00	0,00	0,00	4.046,82
17	MADISFRED, S.L.	4.062,92	2	304,43		0,00	0,00	0,00	4.367,35
17	MADISFRED, S.L.	2.779,03	3	192,43		0,00	0,00	0,00	2.971,46
17	MADISFRED, S.L.	2.148,98	4	166,02		0,00	0,00	0,00	2.315,00
	Total								13.700,63
23	TILMAD, S.L.	1.683,03	1	82,78		0,00	0,00	0,00	1.765,81
23	TILMAD, S.L.	1.703,67	2	88,07		0,00	0,00	0,00	1.791,74
23	TILMAD, S.L.	227,70	3	19,54		0,00	0,00	0,00	247,24
23	TILMAD, S.L.	56,93	4	2,28		0,00	0,00	0,00	59,21
	Total								3.864,00
29	TEODORO GARCIA, S.A.	7.613,51	1	331,49		0,00	0,00	0,00	7.945,00